Las personas víctimas de violencia doméstica o violación sexual:

pueden recurrir a las Plataformas Integradas de Atención a las Víctimas (PISAV) en los lugares donde estén disponibles.

Oficinas de PISAV:

PISAV **Pavas:** *2291-5846, 2291-5855, 2291-5875*
PISAV **La Unión:** *2279-5064, 2278-2233*
PISAV **San Joaquín de Flores:** *2265-5640, 2265-7833*
PISAV **Siquirres:** *2768-9204, 2768-2628, 2768-1033*

Si en su comunidad no hay un PISAV, puede llamar al:
9-1-1, *o acudir a la* **Fiscalía** *u oficina del* **OIJ** *más cercana.*

Poder Judicial
República de Costa Rica

Secretaría Técnica de Género y Acceso a la Justicia

Seguro Social
Costa Rica

Department of State
United States of America

PROMESA
Promoviendo Empoderamiento y Servicios de Atención

Impreso por Depto. Artes Gráficas, OT. 54747 D

*En una **PISAV**, las personas pueden:*

- *Interponer demandas por pensión alimentaria.*
- *Pedir medidas de protección.*
- *Plantear una denuncia penal, en caso de violencia física, psicológica, sexual o patrimonial.*
- *Solicitar representación de la Defensa Pública en materia de familia.*
- *Requerir atención psicológica y asistencia social.*

Oficinas de PISAV:

*PISAV **Pavas:** 2291-5846, 2291-5855, 2291-5875*
*PISAV **La Unión:** 2279-5064, 2278-2233*
*PISAV **San Joaquín de Flores:** 2265-5640, 2265-7833*
*PISAV **Siquirres:** 2768-9204, 2768-2628, 2768-1033*

Si en su comunidad no hay un PISAV, puede llamar al:
***9-1-1,** o acudir a la **Fiscalía** u oficina del **OIJ** más cercana.*

PODER JUDICIAL
República de Costa Rica

PISAV
Plataforma Integrada de Servicios de Atención a la Víctima

Impreso por Depto. Artes Gráficas, OT. 54747 E

Llame al: 9-1-1

si en alguna casa de su comunidad escucha gritos, llanto, golpes, signos de violencia o maltrato.

Su llamada puede salvar una vida.

La violencia doméstica afecta a personas de cualquier edad, nacionalidad, sexo u otra condición.

PODER JUDICIAL
República de Costa Rica

OBSERVATORIO de violencia de género contra las mujeres y acceso a la justicia

Secretaría Técnica de Género y Acceso a la Justicia

PROMESA
Promoviendo Empoderamiento y Servicios de Atención

Impreso por Depto. Artes Gráficas, OT. 54747 F

Reconozca los signos de la violencia

visite https://secretariagenero.poder-judicial.go.cr/

Si usted o su familia sufren violencia doméstica... solicite medidas de protección.

SI SU VIDA ESTÁ EN PELIGRO LLAME AL 9-1-1

Cuando corresponda, el Poder Judicial le dará las medidas de protección necesarias y una orden de protección y auxilio policial para presentarla ante la autoridad policial de su vecindario en caso de que necesite ayuda.

PODER JUDICIAL República de Costa Rica

OBSERVATORIO de violencia de género contra las mujeres y acceso a la justicia

Secretaría Técnica de Género y Acceso a la Justicia

PROMESA Promoviendo Empoderamiento y Servicios de Atención

Impreso por Depto. Artes Gráficas, OT. 54747 G

Actúe frente a la violencia doméstica

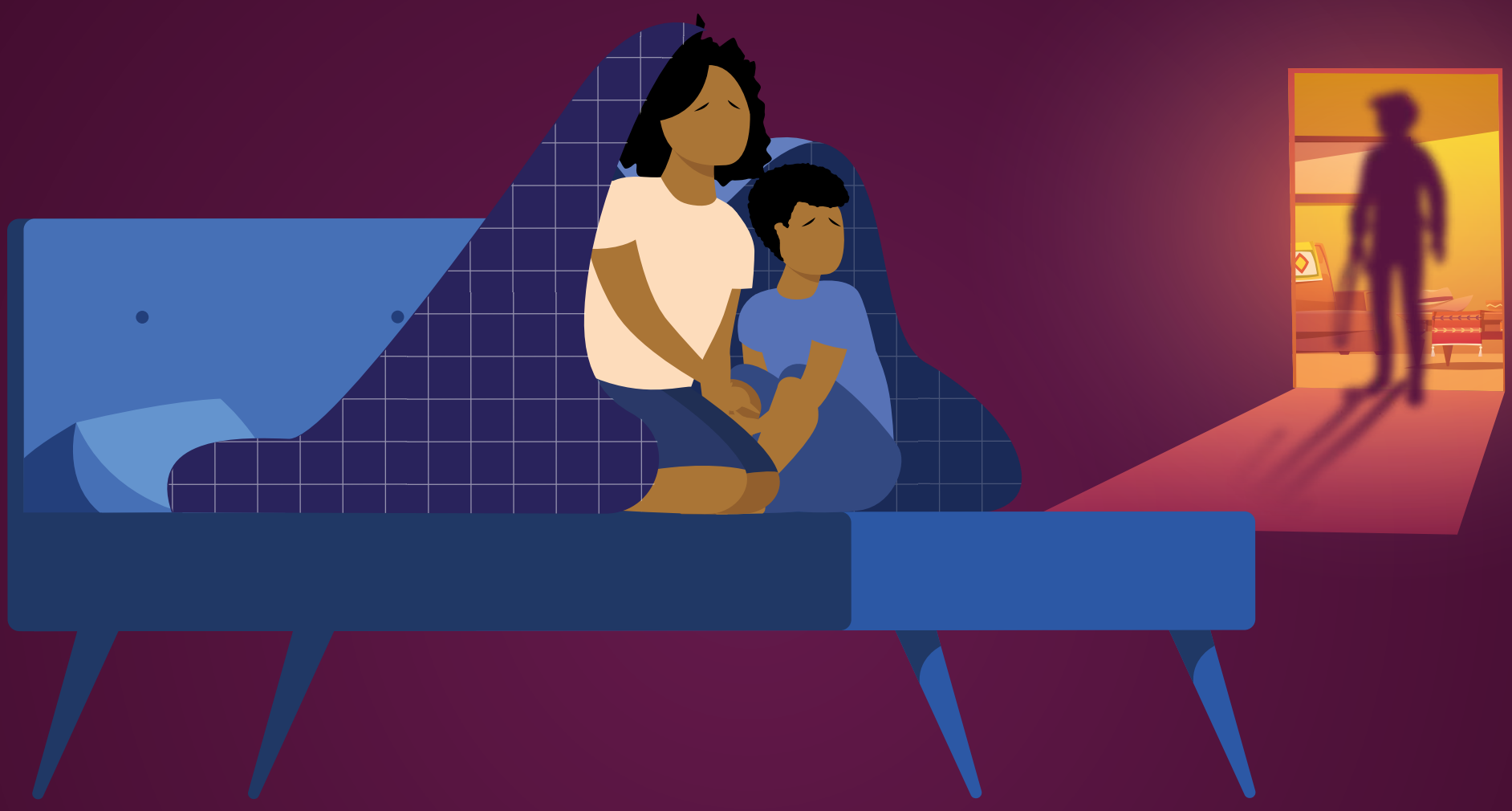

Su casa es el lugar para
sentir seguridad y protección.

SI SU VIDA ESTÁ EN PELIGRO LLAME AL 9-1-1

PODER JUDICIAL
República de Costa Rica

OBSERVATORIO de violencia de género contra las mujeres y acceso a la justicia

Secretaría Técnica de Género y Acceso a la Justicia

PROMESA
Promoviendo Empoderamiento y Servicios de Atención

Impreso por Depto. Artes Gráficas, OT. 54747 H

La persona víctima **de violación sexual** tiene derecho a:

PODER JUDICIAL
República de Costa Rica

Secretaría Técnica de Género y Acceso a la Justicia

SEGURO SOCIAL
COSTA RICA

DEPARTMENT OF STATE
UNITED STATES OF AMERICA

PROMESA
Promoviendo Empoderamiento y Servicios de Atención

Impreso por Depto. Artes Gráficas, OT. 54747 I